



COMO PARTICIPAR DAS

***Eleições da Anamatra***

*Biênio 2025/2027*

PELO APLICATIVO DA ANAMATRA

# INFORMAÇÕES GERAIS

## COMO VOTAR

A votação para as Eleições da Anamatra - biênio 2025/2027 acontecerá **exclusivamente por meio eletrônico**, tanto no **portal** quanto no **aplicativo** da Associação.

PERÍODO DA  
VOTAÇÃO

**Início:** 14 de abril, 10h (horário de Brasília)  
**Término:** 25 de abril, 18h (horário de Brasília)

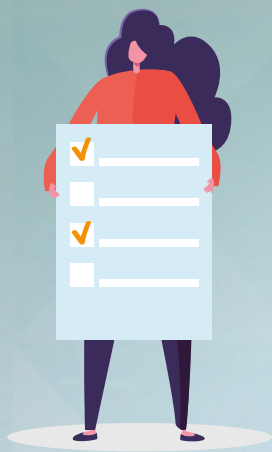

## QUEM PODE VOTAR?

Magistrados associados à Anamatra em dia com suas contribuições estatutárias, na forma do parágrafo único do artigo 11e, também, do artigo 50 do Estatuto Social da Anamatra.

Art. 11. São direitos dos associados:

...

Parágrafo único. O associado que reingressar na ANAMATRA somente poderá exercer o direito de votar se o requerimento for formulado até seis meses da data fixada para as eleições presenciais.

Art. 50. As eleições far-se-ão por voto direto e secreto de todos os magistrados associados à ANAMATRA até seis meses da data fixada para as eleições presenciais, em dia com suas obrigações estatutárias, na forma prevista em regulamento aprovado pelo Conselho de Representantes.

Para as **eleições do biênio 2025/2027**, **poderão votar** os magistrados **associados que se filiarem/refiliarem** à Anamatra **até 25 de outubro de 2024**. Porém, poderão votar aqueles que, se desfilados após 26 de outubro de 2024, não tiverem ultrapassado o prazo máximo de 32 (trinta e dois) dias sem vinculação com a Anamatra, nos moldes do Ofício Circular nº 025/2021.



## SUPORTE ANAMATRA – SOLICITAÇÃO DE SENHA

As **solicitações para redefinição de senha**, em caso de esquecimento ou perda, devem ser realizadas nas ferramentas **Esqueci a senha | Suporte** do portal ou, ainda, em **Esqueci a senha | Contatar suporte** no aplicativo

O horário limite para recebimento das solicitações, no dia **25 de abril** (último dia da votação), é **17h** (horário de Brasília).

Os **retornos** serão **realizados exclusivamente por e-mail**. Vale lembrar que endereços como Uol, Bol, Terra e Hotmail costumam direcionar as mensagens da Anamatra para a caixa de spam. Ao fazer a sua solicitação, certifique-se de que os retornos não ficaram retidos nessa caixa.



**1**

Baixe gratuitamente o aplicativo Anamatra App, disponível nas lojas Google Play e App Store. Caso já faça uso do app, verifique se a versão está atualizada.



Disponível no  
**Google Play**



Disponível na  
**App Store**

2

Preencha os campos com as mesmas informações utilizadas no acesso ao Espaço do Associado.

Associados à Anamatra devem utilizar os mesmos dados de acesso do "Espaço do Associado".

CPF

Senha

Entrar

Esqueci a senha Contatar Suporte

Política de privacidade

v4.6.2

Caso necessite recuperar a sua senha de acesso, clique em **ESQUECI A SENHA** e siga as orientações de preenchimento ou, ainda, clique em **CONTATAR SUPORTE**, preencha o formulário e, no campo "O que você deseja", escolha a opção "Uma nova senha".

## ATENÇÃO!

Digite o número do seu **CPF sem ponto e hífen**. Todo e qualquer **atendimento** sobre a **votação** será realizado **exclusivamente** pela ferramenta de **SUPORTE**.

3

Na tela de apresentação, clique na parte superior em “**Eleições Anamatra - biênio 2025/2027**”



4



Imagem meramente ilustrativa.

Você visualizará as informações da votação para as Eleições da Anamatra – Biênio 2025/2027. Leia atentamente e clique nos links para visualizar o edital; regulamento; a Comissão Eleitoral; entre outras informações. Cada um dos links será aberto fora do aplicativo, no seu navegador. Para votar, basta clicar no botão **VOTAR**.

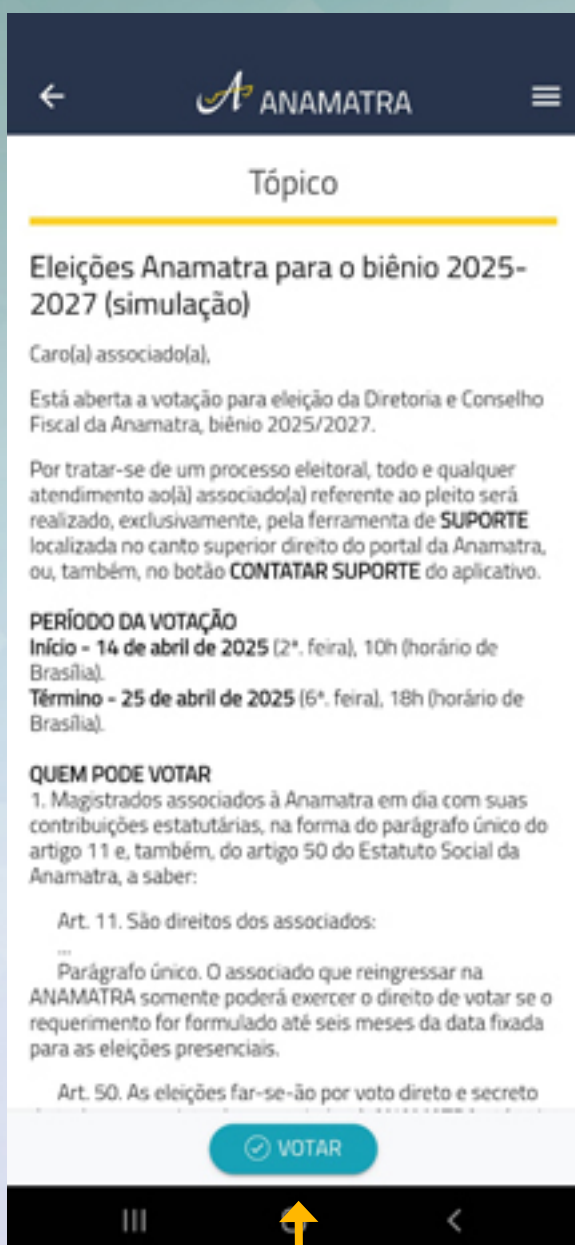

5

Na tela seguinte, escolha uma das opções de voto e clique no botão **CONFIRMAR**.



Imagem meramente ilustrativa.

## 6

Uma mensagem de confirmação do voto aparecerá na tela. Ao clicar no botão **OK**, será visualizada a informação **VOCÊ JÁ VOTOU**.

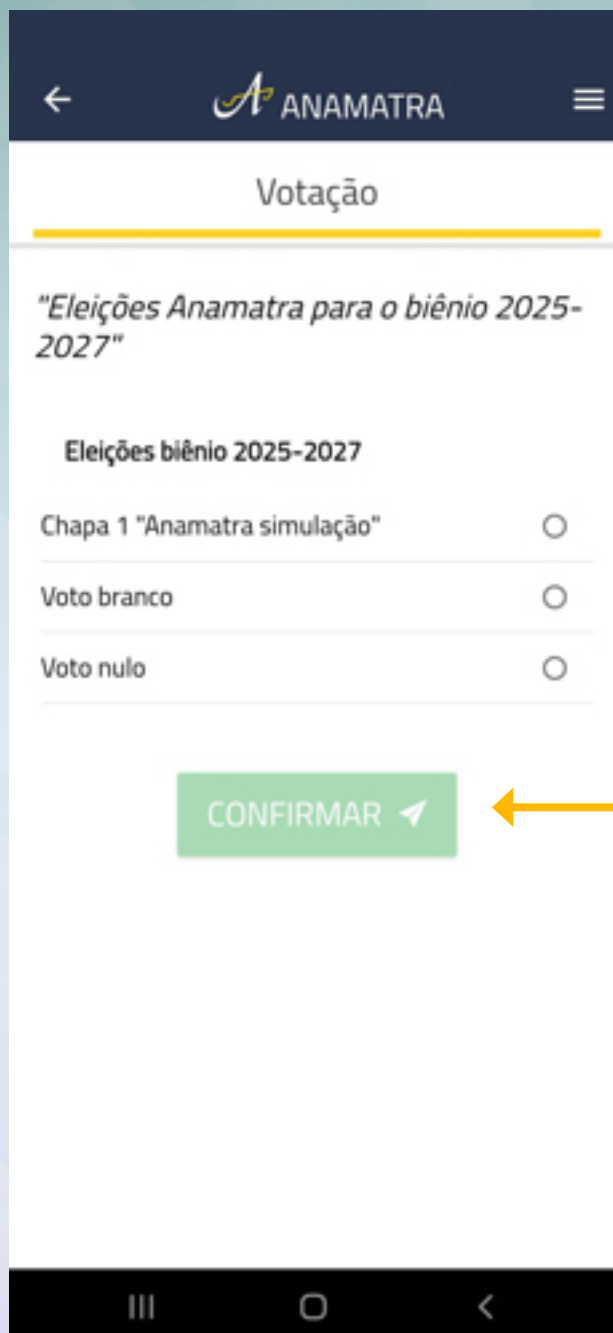
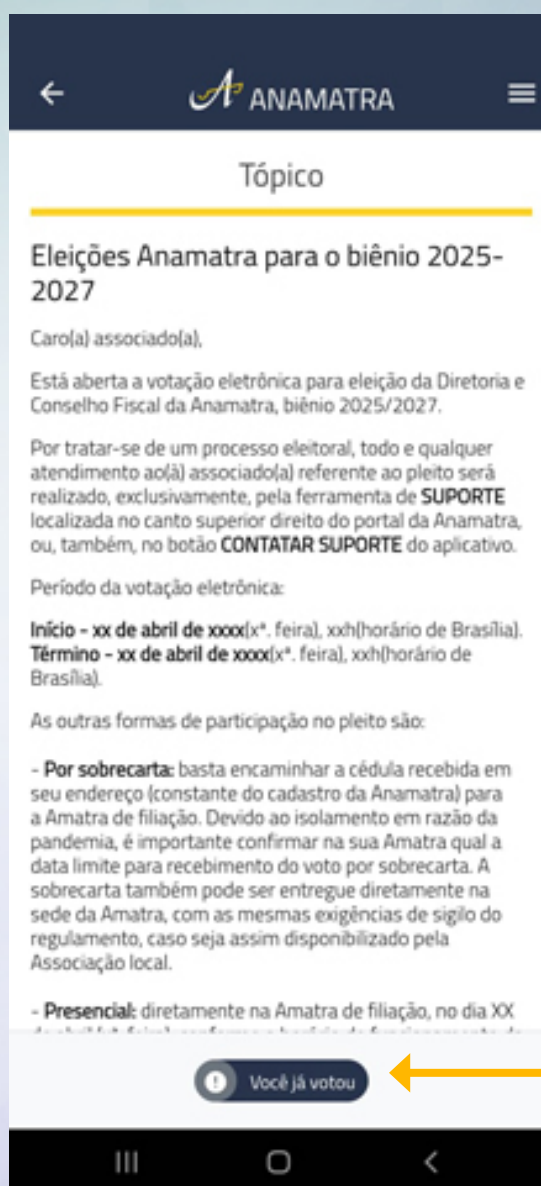
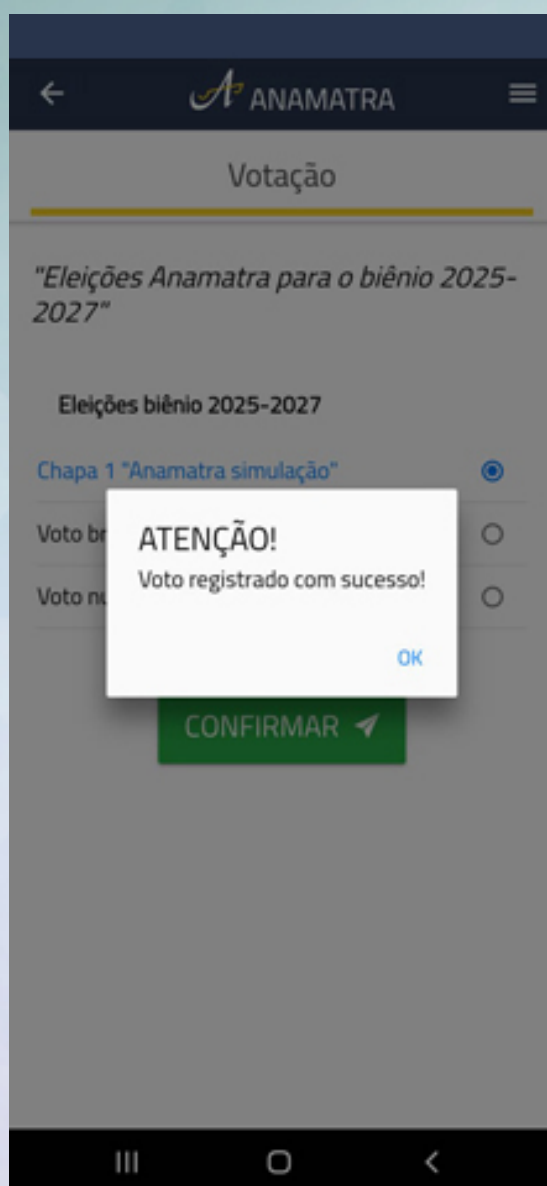

Imagens meramente ilustrativas.





 ANAMATRA  
ASSOCIAÇÃO NACIONAL  
DOS MAGISTRADOS DA  
JUSTIÇA DO TRABALHO